KRA5108

Support spécifique en aluminium anodisé pour top cases MONOKEY®

charge maximale 6 kg / ne permet pas le montage d'un kit feux stop et/ou le dispositif d'ouverture à distance par télécommande

KRA5108B

Support spécifique en aluminium anodisé pour top cases MONOKEY®, noir

charge maximale 6 Kg / ne permet pas le montage d'un kit feux stop et/ou le dispositif d'ouverture à distance par télécommande

KR5108

Support spécifique pour top cases MONOKEY®

platine MONOKEY® incluse

KLOS5108CAM

Support latéral pour valise, spécifique KL ONE-FIT avec dégagement pour l’échappement, configuré pour les valises MONOKEY® CAM-SIDE K'VOYAGER

18 mm diamètre / le côté droit est compatible seulement avec la valise KVGS33 avec dégagement pour l’échappement / à combiner avec 11RKITK pour conversion en supports latéraux pour valise à démontage rapide

11RKITK

Kit RAPID RELEASE pour conversion des supports latéraux en supports latéraux à démontage rapide

KLR5108

Supports spécifiques à liaison rapide pour valises latérales MONOKEY®

pas compatible avec les valises latérales en aluminium KVE37 K-venture / pas compatible avec les valises latérales KMS36 K-Mission / nécessité de déplacer les clignotants d'origine

KTL5108PLRKIT **Kit spécifique pour monter le KS250 Tool Box sur KLR5108**

à combiner avec KS250 et KLR5108 / se monte sur le coté gauche de la moto

KL5108CAM **Supports tubulaires pour valises latérales MONOKEY® CAM-SIDE**

18 mm diamètre / nécessité de déplacer les clignotants d'origine

KTL5108CAMKIT **Kit spécifique pour monter le KS250 Tool Box sur KL5108CAM**

à combiner avec KS250 et KL5108CAM / se monte sur le coté gauche de la moto

BF11K **Bride métallique spécifique pour la fixation des sacoches de réservoir TANKLOCK system**

5124DTK

Bulle spécifique incolore 53,5 x 45 cm (h x l)

commander le kit de fixation D5131KITK en plus / 15 cm plus haute que celle d'origine R1200GS-R1250GS et 10 cm plus haute que celle d'origine R1200GS Adventure-R1250GS Adventure

5124DK

Bulle spécifique fumée 43,5 x 43 cm (h x l)

commander le kit de fixation D5131KITK en plus / 5 cm plus haute que celle d'origine R1200GS-R1250GS et taille égale à celle de la R1200GS Adventure-R1250GS Adventure

D5131KITK

Kit de renfort pour bulle 5124DTK, 5124DK

KD5124B

Bulle spécifique basse et sportive fumée 35 x 45 cm (h x l)

se monte sur les points de fixation de la bulle d'origine

KNH5124

Pare-carters tubulaires spécifiques, noirs

tube acier de 25 mm de diamètre / il est recommandé de faire le montage par un mécanicien qualifié / il protège la partie supérieure des radiateurs / n'est pas compatible avec les projecteurs halogene d'origine proposé en option par le constructeur

KNH5124OX

Pare-carters tubulaires spécifiques, acier inoxydable

tube acier de 25 mm de diamètre / il est recommandé de faire le montage par un mécanicien qualifié / il protège la partie supérieure des radiateurs / n'est pas compatible avec les projecteurs halogene d'origine proposé en option par le constructeur

KN5128

Pare-carters tubulaires spécifiques, noirs

non compatible avec version Edition 40 Years / tube acier de 25 mm de diamètre / il est recommandé de faire le montage par un mécanicien qualifié

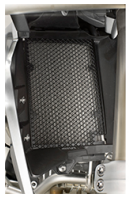

KPR5108

Grille de radiateur spécifique en acier inoxydable peinte en noir

EH5108K **Extension de protège-mains d'origine, en plexiglass fumé**

ES5108K **Semelle spécifique en aluminium et acier inoxydable pour élargir la surface d'appui de la béquille latérale**

ce n'est pas compatible avec la version de moto équipée de suspensions rabaissées

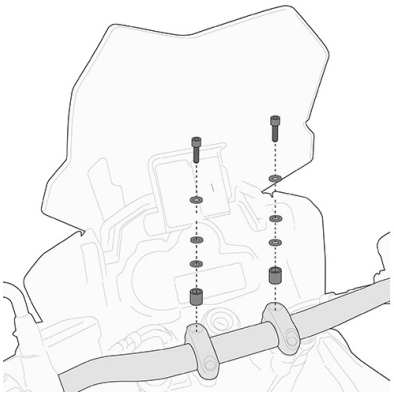

01SKITK **Kit de fixation spécifique pour Smart Bar KS900A**

03VKITK **Kit de fixation spécifique pour Smart Mount RC KS904B**
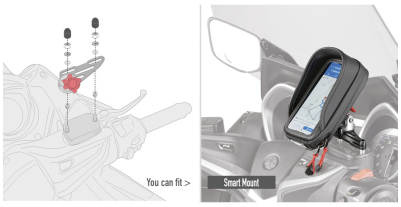
se monte sur le bocal de liquide de frein côté droit / utiliser les trous filetés avant droit et arrière gauche